（ぽっけ）「私は飛んでるけど、中身は飛ばさないで読んでね！」

kintone

cybozu.com

サービスに関するお問い合わせは、弊社ホームページへ
https://kintone.cybozu.co.jp/jp/

【差出人】エルネット
【返還先】エルネット郵送事務局（サイボウズ株式会社内）
〒103-6028 東京都中央区日本橋２丁目７－１ 日本橋 タワー28F

松森さんちのぽっけ
撮影：飛行犬カメラマン善甫文治
Copyright Cybozu,Inc.

Cybozu Days 2018
楽しいは正義

サイボウズの総合イベント
東京・大阪 申込受付中

ユーザーイベント
kintone AWARD 2018 Grand Prix
2018年最もキラリと光る活用をした企業が決まる!

kintone AWARD 2018

新コーナー　Dr.KURAの研究
アタラシイショクギョウ
「業務改善職」って何？

みんなのキントーンライフを応援する情報誌　cybozu.com

キントーンマガジン

kintone MAGAZINE Vol.12

ゆっくりと開いてください　OPEN

Cybozu Days 2018

楽しいは正義

Cybozu Daysは、毎年開催するサイボウズの総合イベントです。
今年は「楽しいは正義」をテーマに、ITツールによる業務改善の楽しさや、楽しさを追求する働き方改革などをお伝えいたします。

東京 幕張メッセ 国際展示場5–6ホール

DAY1 11月7日(水) 11:00〜19:30 Product Academy

DAY2 11月8日(木) 11:00〜18:00 Business Conference

- JR京葉線 - 海浜幕張駅(東京駅から約30分、蘇我駅から約12分)から徒歩約5分。
- JR総武線・京成線 - 幕張本郷駅(秋葉原駅から約40分)から「幕張メッセ中央」行きバスで、約17分

大阪 グランフロント大阪 ナレッジキャピタル コングレコンベンションセンター

DAY1 12月3日(月) 13:00〜19:30 Product Academy

DAY2 12月4日(火) 11:00〜18:00 Business Conference

- JR「大阪駅」より徒歩3分
- 地下鉄御堂筋線「梅田駅」/ 阪急「梅田駅」より徒歩3分
- 阪神「梅田駅」より徒歩6分

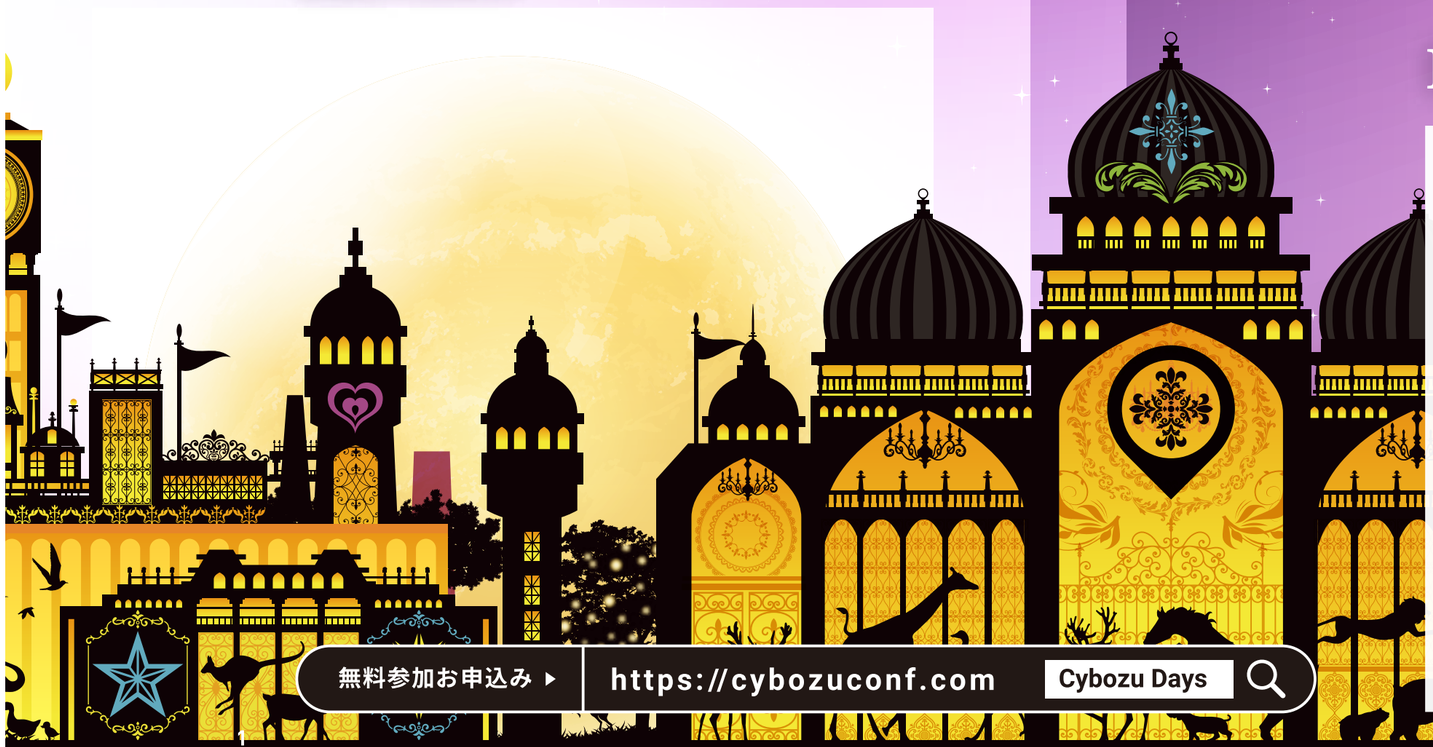

無料参加お申込み ▸ https://cybozuconf.com Cybozu Days

Day1 kintoneユーザーなら見逃せない2大セッション

詳しい内容はP5〜6をご覧ください

東京・大阪

kintone hive で kintoneユーザーの生の事例を

実際に製品を活用するユーザー様をお招きし、具体的な活用方法を交えて各社が実現したリアルな業務改善ストーリーをお話いただきます。

派手な演出で決戦を盛り上げます!

東京

kintoneカスタマイズ頂上決戦! キントーン界の覇王が決まる kintone hack NIGHT

まるでイリュージョン?!
予選会を突破したエンジニアの精鋭達がkintone の活用アイデア日本一の座を競います。

東京・大阪

展示エリア では 東京60社、大阪40社以上の展示ブースが出展!

kintoneの連携サービスが一堂に会すのはCybozu Daysだけ。
業務改善のヒントをぜひ展示ブースで発見してください!

Day2 働き方改革やチームマネジメントのヒントに

東京・大阪

楠木 建 先生による講演 「好き嫌いの復権」

「好き嫌い」を仕事に持ち込むとどのようなメリットがあるのか。
様々な企業の事例を元に、楠木氏にご講演いただきます。

東京・大阪

カリスマ営業リーダーの退職 ーごく普通の私がどう引き継いだのか、サイボウズ営業チームのツール活用術ー

サイボウズの営業チームがお取引先と活用するkintoneの事例をご紹介します。

東京

”脱体育会系” 帝京ラグビーの強さの秘訣 常勝集団のプリンシプル ～組織づくりとリーダーシップ～

「ENJOY&TEAMWORK」をスローガンに掲げるその組織作りは、どのように行われたのか、監督の岩出氏をお招きして講演いただきます。

東京・大阪

建設・不動産 / 製造業 などの kintone 活用事例をご紹介する 専門セッション

業種に特化したkintone活用方法をサイボウズの業種担当よりご紹介する専門セッションも行います。

11/7 東京 Day1 Product Academy

11:00〜12:30	**はじめてのサイボウズ入門** kintoneやグループウェア、メールワイズまで、まるごと解説 全製品	**誰でもできるkintone活用塾** あなたの業務をもっと改善！ kintone	**カスタマイズハンズオン** ※席数に限りがあるため満席の際はご容赦ください	● JavaScriptでkintoneカスタマイズをしよう ● kintone REST API マスターへの道 〜王道3パターンを学ぶ〜 ● プラグイン開発の基礎と便利ツールの使い方を学ぼう ● Garoon devCamp 初〜中級編 ● REST APIとJavaScriptカスタマイズでひろがる、つながる、Garoon
13:00〜14:00	**Product Keynote** サイボウズ 代表取締役社長 青野 慶久 / プロダクトマネージャー 全製品			
14:30〜15:10	**kintone hive tokyo vol.8** kintone AWARD ファイナリストによる事例講演 kintone	**つまらない仕事も劇的改善！カスタムアプリを使った業務改革事例** サイボウズ Office	**サイボウズ Office スケジュール共有 基本の「き」** サイボウズ Office	**俺たちのGaroon 2018** ぶっちゃけ「働き方改革」って楽しいっすか？ Garoon	**もっと使おうサイボウズ！** 自社で使える活用のヒントが見つかるワークショップ サイボウズ Office Garoon
15:40〜16:20		**危機を乗り越えた中小企業が語る サイボウズ Office 活用事例** サイボウズ Office			
16:50〜17:30	**サイボウズ自身はどう使ってるの？** 多様な働き方を実現するグループウェア活用法を大公開！ ワークスタイル	**kintoneの基本を徹底解説** あなたの「その仕事」をカイゼン kintone	**サイボウズ営業部の働き方を変えた「メールワイズ」** メール共有による働き方改革（仮） メールワイズ	**＼業務改善は、ゲームだ！／ リアル業務改善 体験ゲーム** ワークショップ	**技術者向けセッション** 今使ってるシステム、物足りないんやったらkintone繋いでみたらいいんちゃう？ kintone
18:00〜19:30	**kintone hack NIGHT** 精鋭エンジニアによるkintoneカスタマイズ頂上決戦 ※軽食とドリンクを片手にステージをご覧いただく形式の勉強会セッションです。 kintone			**サイボウズ ファンミーティング in MAKUHARI 2018** ※軽食やドリンクを囲んで、ステージ上のトークと交流をお楽しみいただく懇親会形式のセッションです。 全製品	

11/8 東京 Day2 Business Conference

11:00〜12:30	**Day2 基調講演「楽しいは正義」** これからの働き方はどうあるべきなのか、「楽しいは正義」をテーマに多彩なゲストをお招きしたトークディスカッションを行います。 モデレータ：サイボウズ 代表取締役社長 青野 慶久 ワークスタイル マネジメント					
	ランチセッションや会場内でご自由にお召し上がりいただける軽食をご用意しています					
13:30〜14:10	**タイトル調整中** アマゾン ウェブ サービス ジャパン 代表取締役社長 長崎 忠雄 氏 / サイボウズ 代表取締役社長 青野 慶久 クラウド	**なにがサイボウズを変えたのか?マーケティング視点で語る、変革の10年とリーダー企業への挑戦** サイボウズ コーポレートブランディング部長 大槻 幸夫 マーケティング	**カリスマ営業リーダーの退職 ーごく普通の私がどう引き継いだのか、サイボウズ営業チームのツール活用術ー** サイボウズ 営業部 マネージャー 田畑 友紀 クラウド	**会社説明会 in Cybozu Days**	**脱3Kに挑む建設業 箱売りでは生き残れない不動産業。変化が求められる建設・不動産業界のkintone活用事例** kintone	**輝け!! 第2回「地域クラウド交流会」全国グランプリ大会** 地域活性化
14:40〜15:20	**好き嫌いの復権** 一橋ビジネススクール教授 楠木 建 氏 マネジメント	**「楽しさ重視」「超自由」なのにヒットを生み出す、サイボウズ式編集部のチームワーク術** サイボウズ式 編集長 藤村 能光 ほか マーケティング	**会社から干されて、這い上がり、また干されてなお這い上がる。〜サイボウズ18年で経験した、図太く楽しく生き残る働き方〜** サイボウズ 社長室 フェロー 野水 克也 ワークスタイル	**なぜ御社では働き方改革がうまくいかないのか? サイボウズの社内事例で考える、新しい働き方を生み出す制度・風土・ツール** サイボウズ コーポレートブランディング部長 大槻 幸夫 ワークスタイル	**部署間の高い壁、多発する手戻り…個別受注生産の課題を解決した、kintone活用事例** kintone	
15:50〜16:30	**常勝集団のプリンシプル〜組織づくりとリーダーシップ〜** 帝京大学ラグビー部監督 岩出 雅之 氏 マネジメント	**トークセッション：働き方改革がうまくいかないただ一つの理由** サイボウズ 副社長 山田 理 / チームワーク総研統括ディレクター 和田 武訓 ワークスタイル	**SDGsへの取り組みで実現する包括的な僻地再生（仮）** 国連大学サステイナビリティ高等研究所 OUIK事務局長 永井 三岐子 氏 / サイボウズ社長室 フェロー 野水 克也 地域活性化	**これからの社会を生き抜く「アタラシイショクギョウ」とは？** ビザスク 代表取締役CEO 端羽 英子 氏 / サイボウズ 倉林 一範 ワークスタイル	**「残業過多・採用難・顧客離れ」士業の3つのピンチを救ったkintone活用事例** kintone	
17:00〜18:30	**特別講演 タイトル調整中** お笑い芸人 山里 亮太 氏 サイボウズ 代表取締役社長 青野 慶久 ワークスタイル マネジメント					

12/3 大阪 Day1 Product Academy

13:00〜14:00	**Product Keynote** サイボウズ 代表取締役社長 青野 慶久 / プロダクトマネージャー 全製品					
14:30〜15:10	**kintone hive & hack** kintone	**kintone devCamp** JavaScript で kintoneカスタマイズをしようハンズオン ※席数に限りがあるため満席の際はご容赦ください	**もっと使おうサイボウズ！** 自社で使える活用のヒントが見つかるワークショップ サイボウズ Office Garoon	**俺たちのGaroon 2018** ぶっちゃけ「働き方改革」って楽しいっすか？ Garoon	**はじめてのサイボウズ入門** kintoneやグループウェア、メールワイズまで、まるごと解説 全製品	**つまらない仕事も劇的改善！カスタムアプリを使った業務改革事例** サイボウズ Office
15:40〜16:20					**危機を乗り越えた中小企業が語る サイボウズ Office 活用事例** サイボウズ Office	
16:50〜17:30	**サイボウズ自身はどう使ってるの？** 多様な働き方を実現するグループウェア活用法を大公開！ ワークスタイル	**サイボウズなのに早く帰れない** 激務の営業チームが自分たちで働き方改革してみた ワークスタイル	**kintoneの基本を徹底解説** あなたの「その仕事」をカイゼン kintone	**誰でもできるkintone活用塾** あなたの業務をもっと改善！ kintone	**＼業務改善は、ゲームだ！／ リアル業務改善 体験ゲーム** ワークショップ	
17:40〜19:00	**サイボウズ ファンミーティング in OSAKA 2018** ※軽食やドリンクを囲んで、ステージ上のトークと交流をお楽しみいただく懇親会形式のセッションです。 全製品					

12/4 大阪 Day2 Business Conference

11:00〜12:30	**Day2 基調講演「楽しいは正義」** これからの働き方はどうあるべきなのか、「楽しいは正義」をテーマに多彩なゲストをお招きしたトークディスカッションを行います。 モデレータ：サイボウズ 代表取締役社長 青野 慶久 ワークスタイル マネジメント					
	ランチセッションや会場内でご自由にお召し上がりいただける軽食をご用意しています					
13:30〜14:10	**調整中** クラウド	**会社から干されて、這い上がり、また干されてなお這い上がる。〜サイボウズ18年で経験した、図太く楽しく生き残る働き方〜** サイボウズ 社長室 フェロー 野水 克也 ワークスタイル	**なぜ御社では働き方改革がうまくいかないのか? サイボウズの社内事例で考える、新しい働き方を生み出す制度・風土・ツール** サイボウズ コーポレートブランディング部長 大槻 幸夫 ワークスタイル	**脱3Kに挑む建設業 箱売りでは生き残れない不動産業。変化が求められる 建設・不動産業界のkintone活用事例** kintone	**会社説明会 in Cybozu Days**	
14:40〜15:20	**好き嫌いの復権** 一橋ビジネススクール教授 楠木 建 氏 マネジメント	**「楽しさ重視」「超自由」なのにヒットを生み出す、サイボウズ式編集部のチームワーク術** サイボウズ式 編集長 藤村 能光 ほか マーケティング	**カリスマ営業リーダーの退職 ーごく普通の私がどう引き継いだのか、サイボウズ営業チームのツール活用術ー** サイボウズ 営業部 マネージャー 田畑 友紀 クラウド	**部署間の高い壁、多発する手戻り…個別受注生産の課題を解決した、kintone活用事例** kintone		
15:50〜16:30	**トークセッション：働き方改革がうまくいかないただ一つの理由** サイボウズ 副社長 山田 理 / チームワーク総研統括ディレクター 和田 武訓 ワークスタイル	**なにがサイボウズを変えたのか? マーケティング視点で語る、変革の10年とリーダー企業への挑戦** サイボウズ コーポレートブランディング部長 大槻 幸夫 マーケティング	**SDGsへの取り組みで実現する包括的な僻地再生（仮）** 国連大学サステイナビリティ高等研究所 OUIK事務局長 永井 三岐子 氏 / サイボウズ 社長室 フェロー 野水 克也 地域活性化	**これからの社会を生き抜く「アタラシイショクギョウ」とは？** ワークスタイル	**技術者向けセッション** 今使ってるシステム、物足りないんやったらkintone繋いでみたらいいんちゃう？ kintone	
17:00〜18:00	**調整中**					

無料参加お申込み ▸ https://cybozuconf.com Cybozu Days

kintone AWARD 2018 Grand Prix

2018.11.7 Cybozu Days にて開催

「kintone AWARD」はkintoneユーザーの中から

この1年で最もキラリと光る活用をした企業を表彰するイベントです。

2018年は福岡・仙台・名古屋・大阪・東京の5会場で開催したkintone hive。

代表となるファイナリストを来場者のみなさまに決定していただきました！

11.7 Cybozu Days Tokyo 内 kintone hiveにて

各地域代表 5社によるプレゼンを実施いただき、

kintone AWARD グランプリを決定いたします。

福岡会場代表

株式会社カクイックス
福里 直也 氏

仙台会場代表

有限会社矢内石油
矢内 哲 氏

名古屋会場代表

元気でんき株式会社
河口 エレキテル 氏

大阪会場代表

Hair & Make GARO
藪 賀郎 氏

東京会場代表

株式会社星野リゾート
前田 文子 氏

当日の会場内投票にて、最も得票数が多かった企業が kintone AWARD 2018 グランプリです

各会場で支持を得たファイナリストは
どのようにkintoneを使っているのか？
ぜひ会場に足を運んでいただき
kintoneの新たなヒントをお持ち帰りください。

▼ Cybozu Days お申し込みはこちらから
https://cybozuconf.com/

今年も審査員長として
楠木 建 氏に
ご参加いただきます

審査委員長
一橋ビジネススクール教授
楠木 建 氏

kintone hack が 今年はNIGHTショー

キントーン界の覇王は誰だ？
精鋭エンジニアによるkintoneカスタマイズ頂上決戦

まるでイリュージョン?!予選会を突破したエンジニアの精鋭達が、まだ誰も見たことのない kintone の活用アイデアを発表し、日本一の座を競います。頂上決戦を制するのは誰だ！目を疑うような大迫力ド派手ショーと共に、あなたの目でご確認ください。

※勉強会セッションです。軽食とドリンクを片手にステージをご覧いただく形式のセッションです。

2017年東京チャンピオン
株式会社ジョイゾー
四宮 靖隆 氏

kintone hive tokyo vol.7 で実施したhack予選会

kintone hack 登壇者（勝ち抜き順）

アールスリー
インスティテュート
浅賀 功次 氏

株式会社KDDI
ウェブコミュニケーションズ
髙橋 克己 氏

株式会社
ソニックガーデン
赤座 久樹 氏

サイボウズ
株式会社
鈴木 亜希子

株式会社
ジョイゾー
山下 竜 氏

株式会社
ジョイゾー
星野 智久 氏

12月3日 kintone hive osaka については Cybozu Days サイトにて随時情報更新していきます

NEXT

kintone hive 2019

2019年2月-6月で開催予定のkintone hiveに登壇いただく
kintoneユーザー事例登壇者を募集いたします！

kintone hiveについて

kintonehiveはユーザー同士でアイデア交換をすることで、チームワークあふれる会社を増やしてチームワークあふれる社会につなげる勉強会イベントです。来年2019年はさらに開催地域を拡大し、6会場を予定しております。kintone hive のステージに立ち、kintone活用アイデアを共有してみませんか？ たくさんのご応募お待ちしております♪

2019 開催予定地域

名古屋会場（2019年2月後半予定）
仙 台 会 場（2019年3月中旬予定）
福 岡 会 場（2019年4月中旬予定）
大 阪 会 場（2019年5月中旬予定）
松 山 会 場（2019年6月前半予定）
東 京 会 場（2019年6月中旬予定）

※すべての地域で開催が決定しているわけではありません。

応募資格（下記条件を満たす方）

- kintone 契約ユーザー
- チームワークあふれる社会に向けて、ノウハウやアイデアを社内外に広げる熱意のある方
- ご登壇いただいた内容の開催レポート（WEB）公開の承諾

応募・詳細はこちらから ▼
https://kintonehive2019entry.qloba.com/

kintone CERTIFIED

Dr. KURAとニンテイシカクロボの

kintone認定資格の歩き方

2018年1月から始まった「kintone認定資格」。
サイボウズが公式にkintoneスキルを認定する認定資格として述べ500名以上の方に受験していただき、**200名超の認定資格者が誕生しています。**
「アタラシイショクギョウ」を研究するDr. KURAとニンテイシカクロボがなにやら話しているようです・・・。

Dr. KURA
新しい職業を見つけるため日夜研究をしている。
好きな言葉：「この世は価値で溢れている！」
苦手なモノ：国境、合格ライン、などのボーダーライン
試験管の中身：アプリコット風味の謎のクスリ
ビーカーの中身：カステラ風味の謎のクスリ

にんていしかくロボ
kintone認定資格のウラ側ではたらくロボ。
「しかく」ときいて自分が「刺客」だとカン違いしている。
得意なこと：kintone界のすごい人を見つける
苦手なもの：グレーゾーン
好きな食べ物：アプリコットが入ったカステラ

今日は研究室を飛び出して、kintone Magazineに来てみたぞ。ほほー、**Cybozu Days**に **kintone AWARD**、いろいろあるのう。

ハカセ 表紙の生き物はなんですか？！
コワイ！ タベラレチャウ！！

ハッハッハ、これは犬、ワンちゃんじゃ。ニンテイシカクロボはワンちゃんを見るのは初めてだったかもしれないのう。可愛くて賢そうなワンちゃんじゃ、一緒に遊びたくなるのう♪
人間と犬との関わりは古く、古代メソポタミアや古代ギリシャの時代の彫刻などに描かれているそうじゃ。今では多くの犬は人間の家族として一緒に生活しているが、犬の中には「番犬」「警察犬」「タレント犬」など仕事をしている犬もいるのう。

仕事をしているイヌがいる。
いぬ なのに いる・・・ プシュー。。。

・・・。仕事といえば我々が日々研究している**「アタラシイショクギョウ」**についても少し話をしようかのう。アタラシイショクギョウが生まれるにはどんな要素が必要か覚えているかのう？

「職業の定義」と**「価値のモノサシ」**ですよね。

うむ、そうじゃ。そこで注目していたのが
「kintone認定資格」じゃ。

シカク（刺客）！ ワタシと同じ？！

まぁ落ち着け。
2018年1月から始まったkintone認定資格は8月末時点でのべ受験者が数が500名を超えたそうじゃ。現在**「kintone認定 アソシエイト試験 再受験無料キャンペーン」**中のようじゃから、アタラシイショクギョウを目指すキッカケとしてこれから「kintone認定資格」の取得を目指すにはいいタイミングじゃな。

近々、kintone認定資格の**学割制度**も始まるらしい。学生のうちからこのアタラシイショクギョウに注目しスキルを身につけておくことは良いことじゃな。是非とも応援したいのう。

徐々にその全貌が明らかになる

アタラシイショクギョウ 業務改善職とは？

ハカセ アタラシイショクギョウの
研究状況はどうですか？

うむ。その話もしようかの。キッカケは**「人々が求める価値や環境の変化」**じゃ。それによってアタラシイショクギョウがどんどん生まれておる。ある研究によると「2011年にアメリカの小学校に入学した子どもたちの65%は、大学卒業時に今は存在していない職業に就く」と言われている。業務改善職もそのアタラシイショクギョウの一つと考えている。
しかしその業務改善職というのは、どうやら「過去に存在しなかった全く新しい職業」ではなく、「今までも活動として認識されていたが社会の変化とともにその重要性が高まってきた職業」のようなのじゃ。
業務改善職の重要度が高まっている今、会社と個人の関係にどのような変化が起きているのか？ どのようなスキルを身につけるべきか？ 我々の働き方にどのような変化をもたらすのか？ などについては更に研究を進めていく必要があるのう。

ここで、わしが研究材料としている**「業務改善NOTE」**と**「業務改善リレー」**を紹介しよう。

業務改善NOTEというのは**業務改善職が実際に取り組んだ事例が紹介されているブックレット**じゃ。単に「業務改善活動の内容」を紹介するだけではなく、その活動に至った経緯や課題分析も併せて紹介しているので、業務改善職の思考をたどることができるぞい。
そして業務改善リレーは**業務改善職として活躍している「人」にフォーカスしたWeb連載**じゃ。その人の立場や周囲の人の巻き込み方、業務改善活動をサポートしてくれた人の存在など業務改善の内容とストーリーが一度に楽しめるのじゃ。

Cybozu Days 福岡では業務改善NOTEのVol.2も発売されていましたね。

えっ！福岡 行ったの？ うそでしょ??? それならそうと言ってくれれば・・・。わしも買いたかったのう。。。

サイボウズ商店オンラインストアで業務改善NOTE Vol.1とVol.2が購入できるそうですよ。

サイボウズ商店

サイボウズ商店はこちら
https://cybozu.co.jp/shop/

それは嬉しいの！
さっそくポチッとするとしよう。

現地でセッションに参加しよう！
CybozuDays2018

詳しくは1ページに！

Cybozu Days 東京会場(11月7〜8日)と大阪(12月3〜4日) それぞれの会場のDay1、Day2でkintone認定資格と業務改善職に関するセッションが予定されているらしいぞ。わしもニンテイシカクロボも会場に行く予定じゃ。これを読んでいるみんなとも会場で会えるかもしれんのう。
これからも頑張ってアタラシイショクギョウを探求していくぞい。この世は価値で溢れている！ また会おう！

kintone CERTIFIED

kintone認定資格のWebサイト
https://cybozu.co.jp/kintone-certification/
kintone認定資格 検索

kintone（キントーン）で業務改善したいぴょん
ウサ子さんのkintone日記

最近kintone導入したんだけど、
なんかうまく使えてない気がする。。
あれもこれもやりたいしなぁ。。
どうしよう＞＜

アァ オワッタ…

ウサ子さん（30代）
kintoneでアナログ業務から脱出したい！

ウサ子さん、kintone導入ありがとう！！
まずは、一緒にやる仲間を5人集めてみて、
チームの理想と課題を話し合ってみよ！

まだ大丈夫！

山田だよ

メンバーを5人集めよう！

業務のことがよく分かる
Vol10で登場 別府部長

エクセルやシステムに強い
Vol9で登場 ダン吉

やる気と巻き込み力がある
Vol9で登場 阿部

ウサ子さんと仲良し話しやすい
Vol11で登場 ほだ母さん

チームで理想と課題を話し合おう！

部署・業種別の他社事例が
すごく参考になるね！

脱属人化ね

業務の見える化かなぁ

案件管理をなんとかしたい

ハワイに行きたいぜ！

ウキウキ ウサ子さんの場合

ハンズオンセミナーに行ったら、
アプリ作成のコツがよく分かったの！
Webセミナーもあるし、**操作ガイド**も
充実してるから、私にも簡単♪

こんなのあるわよ フフフ

はじめての kintoneガイドブック
kintoneをはじめて
触る方向けの操作手順を
解説しています。

便利に使おう ガイドブック
機能別の操作ガイドブックです。
一歩進んだkintoneの機能を
学ぶことができます。

シクシク ウサ子さんの場合

アプリの設計思ったより難しい。。
なかなか時間が確保できない。。
これkintoneで実現できるのかな。。
わからない。誰か助けて…。

ウサ子さん、あきらめないで！
kintoneには**対面開発**や
アドバイザリーサービスがあるから、
業務改善のプロがウサコさんの
相談に乗ってくれるよ！
あと**「kintone活用研究会」っていう**
Facebookグループにもkintone情報が
まとまってるの！参加してみて！

手伝うよ

数日後

ふむふむ なるほど ふむふむ
ふむふむ なるほど ふむふむ

営業日報アプリ作った！
どうかな？

項目名変えたいね

グラフ集計頼む！

ルックアップがいいかも

作り直したよ！
どうかな？

最高かよ!!

ついに
「営業日報アプリ」完成!!

エクセル地獄から解放された～

ホッ

次は、課題を１つにしぼってみて！
kintoneの開発は、
「小さくはじめて、大きく育てる」のがコツ！
アジャイル開発とも言うらしいよ。

知ってた？

千里の道も一歩から

スマホで日報できたら最高だぜ！

私たちがまず取り組む課題はこれ！
「営業日報の見える化」

エクセルまとめるの大変なんだよ

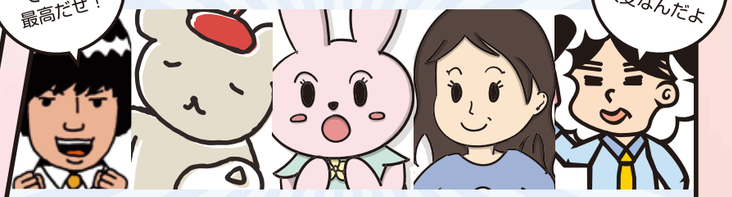

選んだ理由は
❶ エクセルのフォーマットがあるから、アプリにしやすそう。
❷ 毎日行う業務だから、効果が実感しやすそう。

展開！メンバーとアプリを増やそう！

効果が出たら どんどん展開しよう！

その後

オレ、プラグインで
kintoneのカスタマイズ
できるようになったぜ！
SmaBizプラグインマーケットで
ポチッとしたんだぜ！

きゃー
かっこいい！

ウサ子さんチーム、
まとまると強いね！
11月は **kintone AWARD**
にも、ぜひ来てね！
詳しくは**P5～6**へ

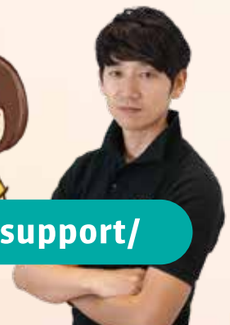

本物語のコンテンツの詳細はこちら **https://kintone.cybozu.co.jp/jp/support/**